

彦根梨 × 定期貯金

コラボ

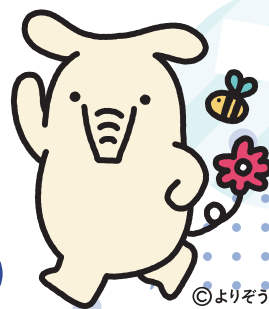

©よりぞう

キャンペーン期間 / 令和6年5月20日(月)～令和6年7月31日(水)

※先着300口の為、募集口数に到達次第終了します!

期間中、50万円以上(1年もの)の新規ご契約の方に

※お1人様2口まで

募集口数
300口限定!

彦根梨(豊水)
[1,000円相当]を
プレゼント!



※写真はイメージです。

ご利用いただける方 新たな資金でお預け入れの個人のお客様。

新たな資金とは…現金または小切手、お振込みにより当JAにご入金いただける資金。
すでにご利用いただいている当JAの定期貯金の満期金または中途解約金での本定期貯金商品への切替等はできませんので、ご了承ください。

実施要項 ●募集口数:先着300口(1口50万円以上)お1人様2口まで ●金利は店頭金利となります。くわしくはJA窓口または渉外担当者におたずねください。満期以降は自動継続となります。お利息に20.315%(国税15.315%・地方税5%)の分離課税がかかります。●お取扱は個人の方に限ります。●天候不順等により出荷できない場合は、代替品になることがあります。●取扱い期間中であっても、募集口数に達した場合にはお取り扱いを終了させていただきます。●商品のお引き渡しは、本定期貯金のご契約支店にて9月7日(土)頃を予定しています。●中途解約等をする、商品お受け取りの権利が失効いたします。●店頭にて説明書をご用意いたしております。

JA東びわこ
公式LINEを
活用ください!



スマホのカメラや
コードリーダーで
読み取ってください!

— お問い合わせ・お申し込みはお近くのJA窓口へ —

※市外局番は全て「0749」です。



JA東びわこ

JA東びわこ

検索

彦根中央支店 TEL.26-9100
彦根東支店 TEL.24-9600
彦根南支店 TEL.28-9800
彦根北支店 TEL.27-9700
鳥居本支店 TEL.22-5687

秦荘支店 TEL.37-2301
愛知川支店 TEL.42-2355
ふれあい支店 TEL.43-8000
稲枝支店 TEL.43-3221
多賀支店 TEL.48-1007

大滝支店 TEL.49-0334
甲良支店 TEL.38-2811
河瀬亀山支店 TEL.28-1235
豊郷支店 TEL.35-2551
本店(金融企画課) TEL.28-7830



私たちは持続可能な開発目標(SDGs)を支援しています。

SUSTAINABLE
DEVELOPMENT
GOALS

